

## EVVA Planer 3

Trainingsunterlagen  
Beilagen: Angabe zu Übungsbeispiel  
Dauer: ca. 2,5h

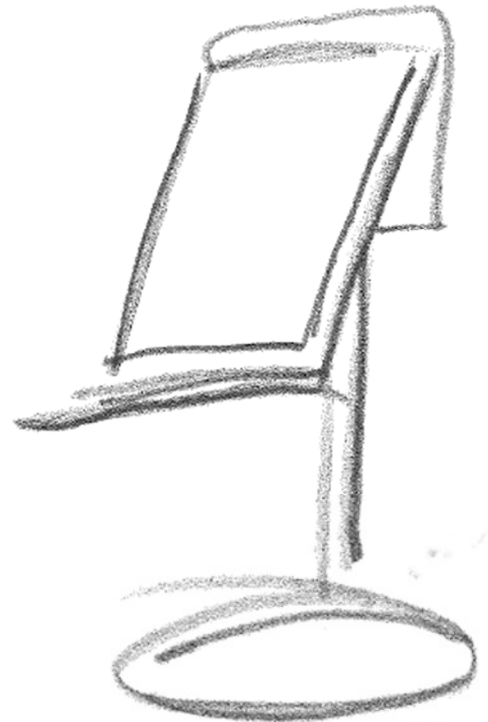

Ihre Notizen:

Large empty dashed box for notes on the left side of the page.

Series of horizontal dashed lines for notes on the right side of the page.

# Zeitplan, Agenda

- › Vorstellung EVVA Planer 3
- › Anwendungsbeispiel zur Übung
  - Schrittweise Vorgehensweise
  - Fragen
- › Aufgetretene & noch nicht beantwortete Fragen, weiterer Ablauf

Ihre Notizen:

Area with horizontal dashed lines for taking notes.

# EVVA Planer 3 vs. SAT Planer

## ausgewählte Unterschiede

- › Dauernde Onlineverbindung (Netzwerk/VPN notwendig)
- › Daten zentral auf einem Server bei EVVA
- › VAD Österreich ist Teil einer Organisation (jeder VAD-MA sieht alle Informationen & kann diese in Notfall bearbeiten/lesen)
- › Windowsversion XP und höher (aktuell bis Win 10)
- › Planprüfung wesentlich performanter
- › Excelversion nicht mehr wichtig

Ihre Notizen:

Large dashed-line box for notes, containing a faint watermark of the EVVA ACADEMY logo.

# EVVA Planer 3

## Organisatorisches

- › Installation Fat Client
- › Einstieg mit Username (Email ohne @evva.com) | Passwort leer
- › Passwort ändern über *Meine Details*

Ihre Notizen:

Area with horizontal dashed lines for taking notes.

# Anpassungen im Vorfeld

Bezeichnung	Anlage...	EP...	Sys	Projekt	Besitzer	S...	St...	Typ	Bestellberechtigt...	Fe...	W...	...	...	Fertig.	Besitzer
Am Seeufer AS						<input type="checkbox"/>	<input type="checkbox"/>			-	-	...	53	<input type="checkbox"/>	h.mate
GHS-ANLAGE	A08IE	001	ICS		EVVA SCHWEIZ AG	<input type="checkbox"/>	<input type="checkbox"/>		n/a	-	-	65	13	<input type="checkbox"/>	j.schuch
Siedlung Gpfelbick			ICS	Übungsbereich	Hausverwaltung zu...	<input type="checkbox"/>	<input type="checkbox"/>	H...		0	104	...	53	<input type="checkbox"/>	j.schuch
						<input type="checkbox"/>	<input type="checkbox"/>							<input type="checkbox"/>	r.sack

Nur selbst erstellte Anlagen anzeigen lassen (bzw. Anlagen nach Ersteller sortieren/filtern)

Ihre Notizen:

---

---

---

---

---

---

---

---

---

---

---

# Neue Anlage

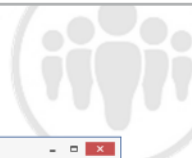

Anlagen - EVVA Satellit Planer

Navigation

- Planer
- Projekte
- Anlagen
- Bestellungen
- Kunden
- Administration

Bezeichnung

- Am Seeufer AS
- GHS-ANLAGE
- Siedlung Gpfelböck

Anlagen

Die automatische Speicherung ist nicht aktiv solange der Plan nicht zumindest einmal manuell gespeichert wurde

Kopfdaten

Projekt: [ ] Besitzer: [ ] Login: [ EVVA ]

Bezeichnung: [ ] Anlagen-Nr.: [ ] Typ: [ ]

EP-Nr.: [ ] Referenznummer: [ ] Standardzylinderoberfläche: [ ]

Erzeuger: EVVA [ ]  EVA-Anlage

Bestellberechtigungsachweis: [ ] Erstellt am: 25.04.2016 10:36:02

Si-Karte

Kommentar: [ ]

EVVA access to security

Benutzer: r.sack | K: 0/0/0 | Z: 0/0/0 | A: 0/0 | Testbereich Produktmanagement/r.sack | Fehler - nicht geprüft | Warnungen - nicht geprüft

Windows taskbar showing "Anlagen - EVVA S..." and "Anlagen" icons.

Es öffnet sich ein *neues Fenster!*  
Das heißt: es ist auch möglich  
mehrere Anlage gleichzeitig zu  
öffnen & zu bearbeiten!

Ihre Notizen:

---

---

---

---

---

---

---

---

---

---

---

---

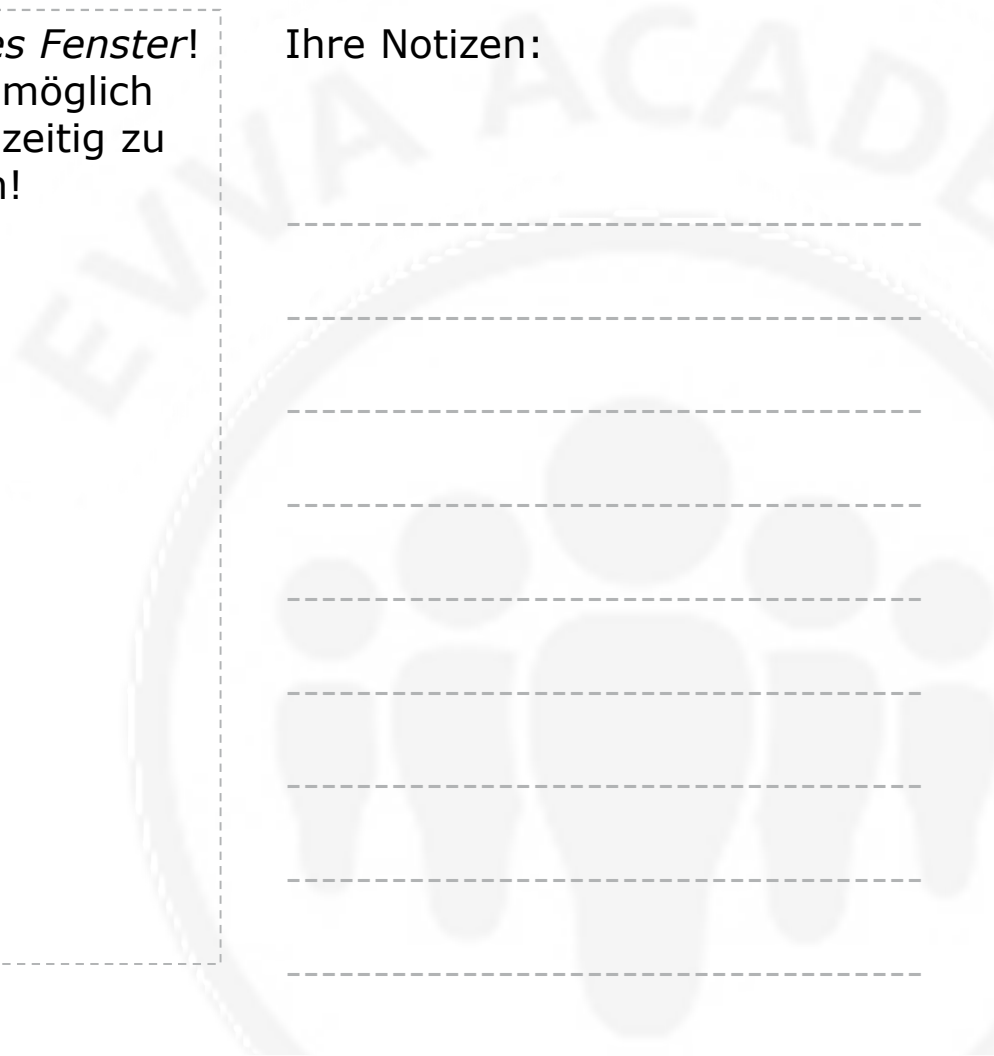

# Kopfdaten eintragen

Anlagen

Datei Bearbeiten Ansicht Hilfe

Planansicht umschalten Drucken 1. Bestellung

Die automatische Speicherung ist nicht aktiv solange der Plan nicht zumindest einmal manuell gespeichert wurde!

Kopfdaten Plan Designer Zylinder Schlüssel Artikel Bestellungen

Projekt: [ ] Besitzer: [ ] Logo: [ ]  
Bezeichnung: [ ] Typ: [ ] EVVA [ ]  
Anlagen-Nr.: [ ] Sys: [ ]  
EP-Nr.: [ ] Standardzylinderoberfläche: [ ]  
Referenznummer: [ ]  Si-Karte  
Erzeuger: EVVA [ ] Bestellberechtigungsnachweis: [ ]  
 EVVA-Anlage Erstellt am: 25.04.2016 10:36:02

Kommentar:

Benutzer: r.sack | K: 0/0/0 | Z: 0/0/0 | A: 0/0 | Testbereich Produktmanagement/r.sack | Fehler - nicht geprüft | Warnungen - nicht geprüft

EVVA Planer 3 | © April 2016 | r.sack@evva.com

Folie 11

Zur vertraulichen Verwendung – darf ohne Zustimmung von EVVA nicht vervielfältigt bzw. gegenüber Dritten veröffentlicht werden!

Mindestens Bezeichnung,  
System eintragen  
Erstmaliges manuelles  
Speichern wichtig  
(Autosave/Versionierung) –  
Anlage ist erst danach im ersten  
Fenster (= „Anlagen – EVVA  
Satellit Planer“) zu sehen  
Bestehende Anlagen (Anlagen-  
Nr.) geben das Schließsystem  
vor  
Zusätzliche Informationen wie  
Besitzer (Projekt), Typ  
(HS/ZS/GHS), ... möglich

Ihre Notizen:

---

---

---

---

---

---

---

---

---

---

---

# Kopfdaten eintragen

Projekt:		Besitzer:		Logo:	EVVA
Bezeichnung:	Zum Seeufer	Typ:			
Anlagen-Nr.:		Sys:	ICS		
EP-Nr.:		Standardzylinderoberfläche:			
Referenznummer:		<input type="checkbox"/> SI-Karte			
Erzeuger:	EVVA	Bestellberechtigungsname:			
	<input checked="" type="checkbox"/> EVVA-Anlage	Erstellt am:	25.04.2016 10:36:02		

Below the form is a large text area for 'Kommentar:'. The status bar at the bottom shows: Benutzer: r.sack | K: 0/0/0 | Z: 0/0/0 | A: 0/0 | Testbereich Produktmanagement/r.sack | Fehler - nicht geprüft | Warnungen - nicht geprüft. The footer contains: EVVA Planer 3 | © April 2016 | r.sack@evva.com and Folie 12. A yellow bar at the very bottom contains the text: Zur vertraulichen Verwendung – darf ohne Zustimmung von EVVA nicht vervielfältigt bzw. gegenüber Dritten veröffentlicht werden!

Speichern  
Wechseln zum Register *Zylinder*

Ihre Notizen:

-----

-----

-----

-----

-----

-----

-----

-----

-----

# Erstes Haus – Zylinder erfassen

K: 0/0/0 | Z: 0/0/0 | A: 0/0 | Testbereich Produktmanagement/r.sack | Fehler - nicht geprüft | Warnungen - nicht geprüft | Benutzer: r.sack | Gesperrt von: r.sack (20120600040NB:EVVA(r.sack))

Ihre Notizen:

---

---

---

---

---

---

---

---

---

---

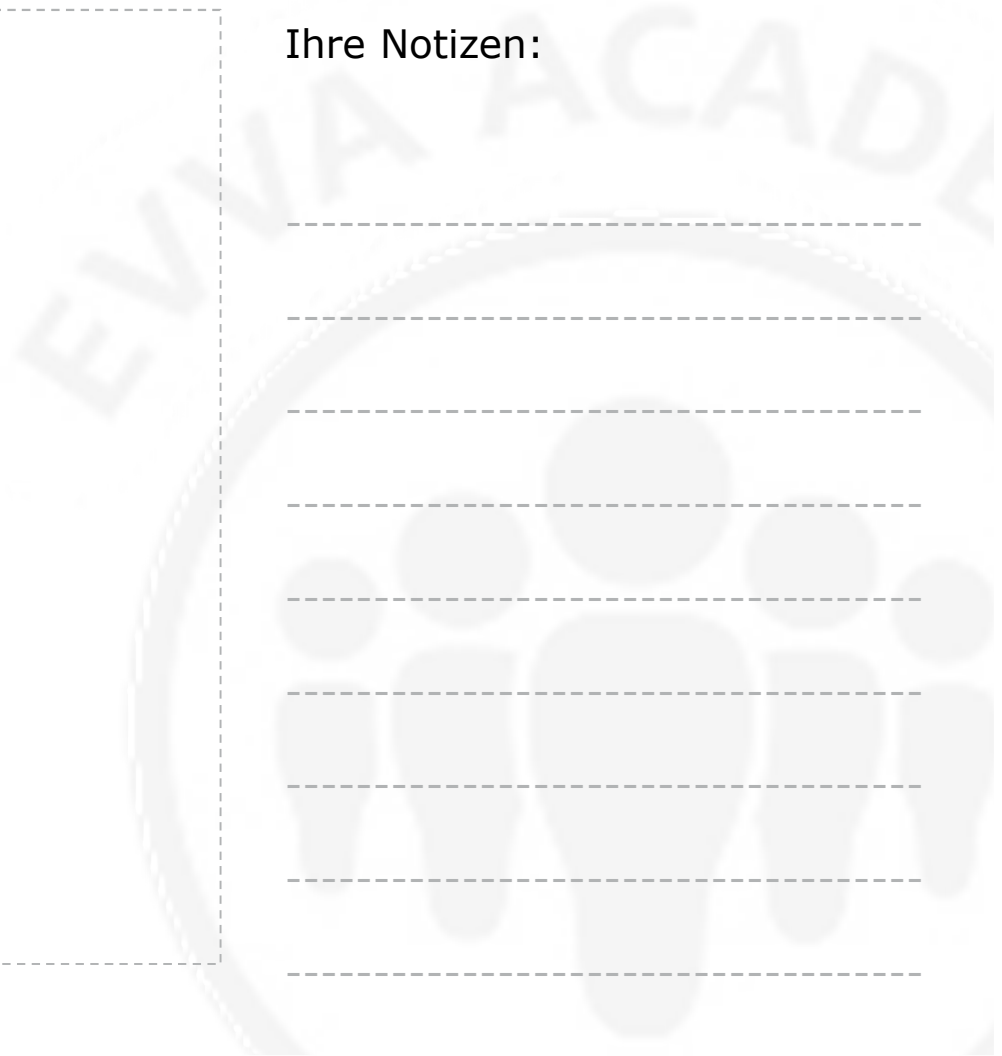

# Erstes Haus – Zylinder erfassen

Zum Seeufer - Anlagen

Datei Bearbeiten Ansicht Hilfe

Planansicht umschalten Drucken 1. Bestellung

Kopfdaten Plan Designer Zylinder Schlüssel Artikel Bestellungen

Drucken Zylinder

.. ^	Türnummer	Raumbezeichnung	Stk:	Eige...	Esl	Typ	Nummer	Bestellung	Schon bestellt	Überschrift 1	Überschrift 2	Überschrift 3
▶				■					■			

Benutzer: r.sack | Gespart von: r.sack (20120600040NB:EVVA\r.sack) | K: 0/0/0 | Z: 0/0/0 | A: 0/0 | Testbereich Produktmanagement\r.sack | Fehler - nicht geprüft | Warnungen - nicht geprüft

... entweder auf die Positionsnummer klicken (unterstrichener Link), oder die Zeile markieren & Enter

Ihre Notizen:

---

---

---

---

---

---

---

---

---

# Erstes Haus – Zylinder erfassen

Zum Seeufer - Anlagen

Datei Bearbeiten Ansicht Hilfe

Planansicht umschalten Drucken 1. Bestellung

Kopfdaten Plan D

Zylinderüberschrift

Datei Ansicht Hilfe

Raumbezeichnung: Haus \*

Ebene: Erster

Kommentar:

Benutzer: r.sack

EVVA access to security

Benutzer: r.sack | Gespart von: r.sack (20120600040NB:EVVA)\r.sack | K: 0/0/0 | Z: 0/0/0 | A: 0/0 | Testbereich Produktmanagement/r.sack | Fehler - nicht geprüft | Warnungen - nicht geprüft

EVVA Planer 3 | © April 2016 | r.sack@evva.com

Folie 15

Zur vertraulichen Verwendung – darf ohne Zustimmung von EVVA nicht vervielfältigt bzw. gegenüber Dritten veröffentlicht werden!

Ihre Notizen:

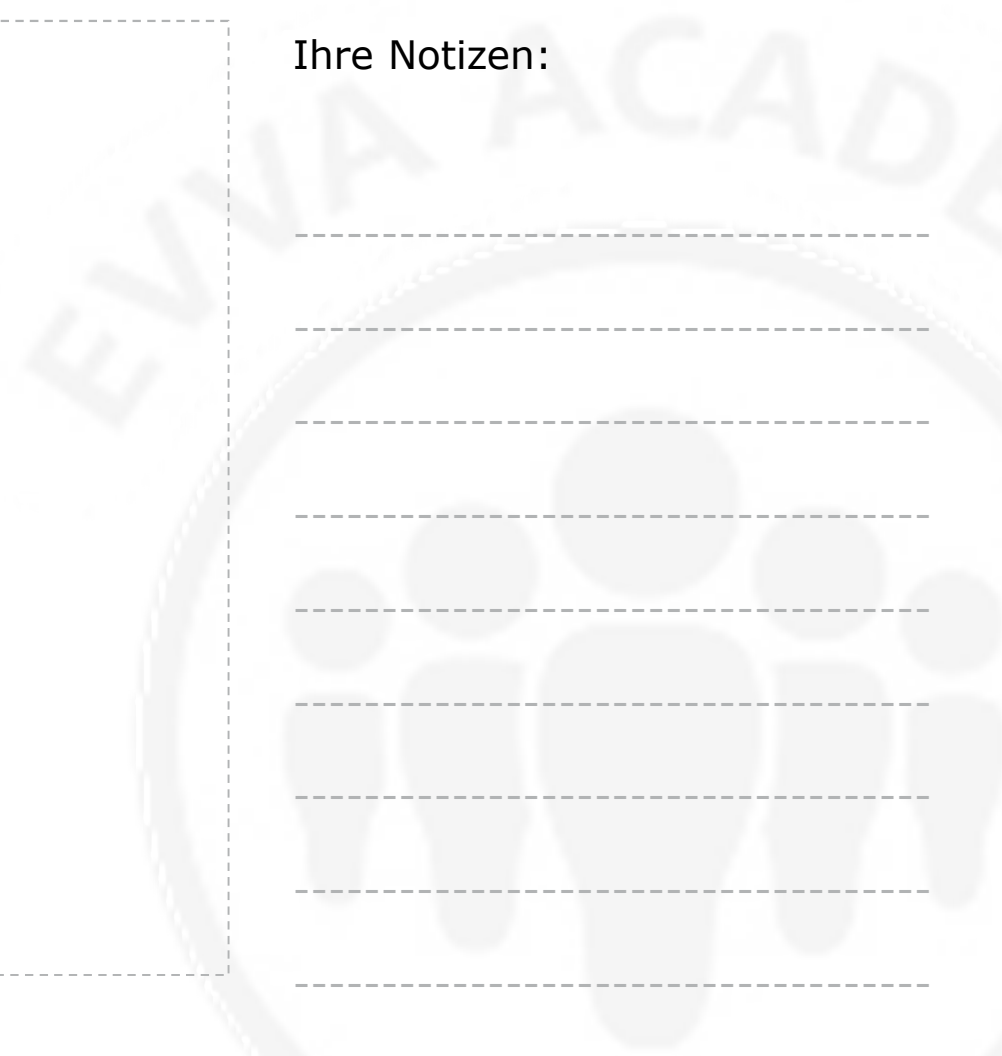

# Erstes Haus – Zylinder erfassen

EVVA  
access to security

Benutzer: r.sack | Gespart von: r.sack (20120600040NB:EVVA)\r.sack | K: 0/0/0 | Z: 0/0/0 | A: 0/0 | Testbereich Produktmanagement/\r.sack | Fehler - nicht geprüft | Warnungen - nicht geprüft

EVVA Planer 3 | © April 2016 | r.sack@evva.com

Zur vertraulichen Verwendung – darf ohne Zustimmung von EVVA nicht vervielfältigt bzw. gegenüber Dritten veröffentlicht werden!

Ihre Notizen:

---

---

---

---

---

---

---

---

---

---

---

# Erstes Haus – Zylinder erfassen

Benutzer: r.sack

Benutzer: r.sack | Gespart von: r.sack (20120600040NB:EVVA\r.sack) | K: 0/0/0 | Z: 1/0/0 | A: 0/0 | Testbereich Produktmanagement/r.sack | Fehler - nicht geprüft | Warnungen - nicht geprüft

EVVA Planer 3 | © April 2016 | r.sack@evva.com

Folie 17

Zur vertraulichen Verwendung – darf ohne Zustimmung von EVVA nicht vervielfältigt bzw. gegenüber Dritten veröffentlicht werden!

WICHTIG: Platzhalter bei *Nummer* (hier \*HE)  
Konfigurator liefert Produktcode; kann auch händisch eingegeben werden; kann auch durch **Typendefinition** im Vorfeld erstellt werden

Ihre Notizen:

---

---

---

---

---

---

---

---

---

---

---

# Erstes Haus – Zylinder erfassen

Zum Seeufer - Anlagen

Datei Bearbeiten Ansicht Hilfe

Planansicht umschalten Drucken 1. Bestellung

**Zylinder**

Datei Bearbeiten Ansicht Hilfe

Pos: 3 Es: Schlüsseltyp Es: Hat Zusatznummer? Schon bestellt?

Nummer: 7HE Türnummer: Raumbezeichnung: Haupteingang Stk: Typ: Eigenschlüssel vorhanden

Kommentar:

Benutzer: r.sack

**Konfigurator**

Sortiment: M - Mechanik Profilsystem: ICS

Produkte: DS - ICS SYMO DOPPELZYLINDER (INNEN-CODIERTES-SYS...

BAULÄNGE: DZ SYMO 31/36

FÄRBUNG: NICKEL

KUPPLUNG: SPERRNASE: GEHÄUSE: KERN: FÜLLUNG:

Gewünschter Typ: M.ICS.DS.31/36.NI **DS.31/36.NI**

OK Abbrechen

EVVA access to security

Benutzer: r.sack Gespart von: r.sack (20120600040NB:EVVA\r.sack) K: 0/0/0 Z: 1/0/0 A: 0/0 Testbereich Produktmanagement/r.sack Fehler - nicht geprüft Warnungen - nicht geprüft

EVVA Planer 3 | © April 2016 | r.sack@evva.com Folie 18

Zur vertraulichen Verwendung – darf ohne Zustimmung von EVVA nicht vervielfältigt bzw. gegenüber Dritten veröffentlicht werden!

Auswahl des gewünschten Produktes -> Ergebnis ist fertiger Produktcode

Ihre Notizen:

---

---

---

---

---

---

---

---

---

---

---

# Erstes Haus – Zylinder erfassen

Zum Seeufer - Anlagen

Datei Bearbeiten Ansicht Hilfe  
 Planansicht umschalten Drucken 1. Bestellung

Kopfdaten Plan Designer Zylinder Schlüssel Artikel Bestellungen

Drucken Zylinder

.. ^	Türnummer	Raumbezeichnung	Stk	Eige...	Esl	Typ	Nummer	Bestellung	Schon bestellt	Überschrift 1	Überschrift 2	Überschrift 3
1		Haus *		<input checked="" type="checkbox"/>					<input checked="" type="checkbox"/>	Haus *		
2		Allgemein		<input checked="" type="checkbox"/>					<input checked="" type="checkbox"/>	Haus *	Allgemein	
3		Haupteingang	1	<input type="checkbox"/>		DS. 31/36.NI	*HE	1. Bestellung	<input type="checkbox"/>	Haus *	Allgemein	
4		Kellerabgang	1	<input type="checkbox"/>		DS. 31/41.NI	*KA	1. Bestellung	<input type="checkbox"/>	Haus *	Allgemein	
5		Waschküche	1	<input type="checkbox"/>		DS. 27/36.NI	*WK	1. Bestellung	<input type="checkbox"/>	Haus *	Allgemein	
6		Technikraum 1	1	<input type="checkbox"/>		HS. /32.NI	*T1	1. Bestellung	<input type="checkbox"/>	Haus *	Allgemein	
Z		Technikraum 2	1	<input type="checkbox"/>		HS. /32.NI	*T2	1. Bestellung	<input type="checkbox"/>	Haus *	Allgemein	

Benutzer: r.sack | Gespart von: r.sack (20120600040NB:EVVA\r.sack) | K: 0/0/0 | Z: 5/5/5 | A: 0/0 | Testbereich Produktmanagement/r.sack | Fehler - nicht geprüft | Warnungen - nicht geprüft

EVVA Planer 3 | © April 2016 | r.sack@evva.com Folie 19

Zur vertraulichen Verwendung – darf ohne Zustimmung von EVVA nicht vervielfältigt bzw. gegenüber Dritten veröffentlicht werden!

Wie Position 3 auch für 4-7 erfassen  
Sollte fertig wie oben aussehen

Ihre Notizen:

---

---

---

---

---

---

---

---

---

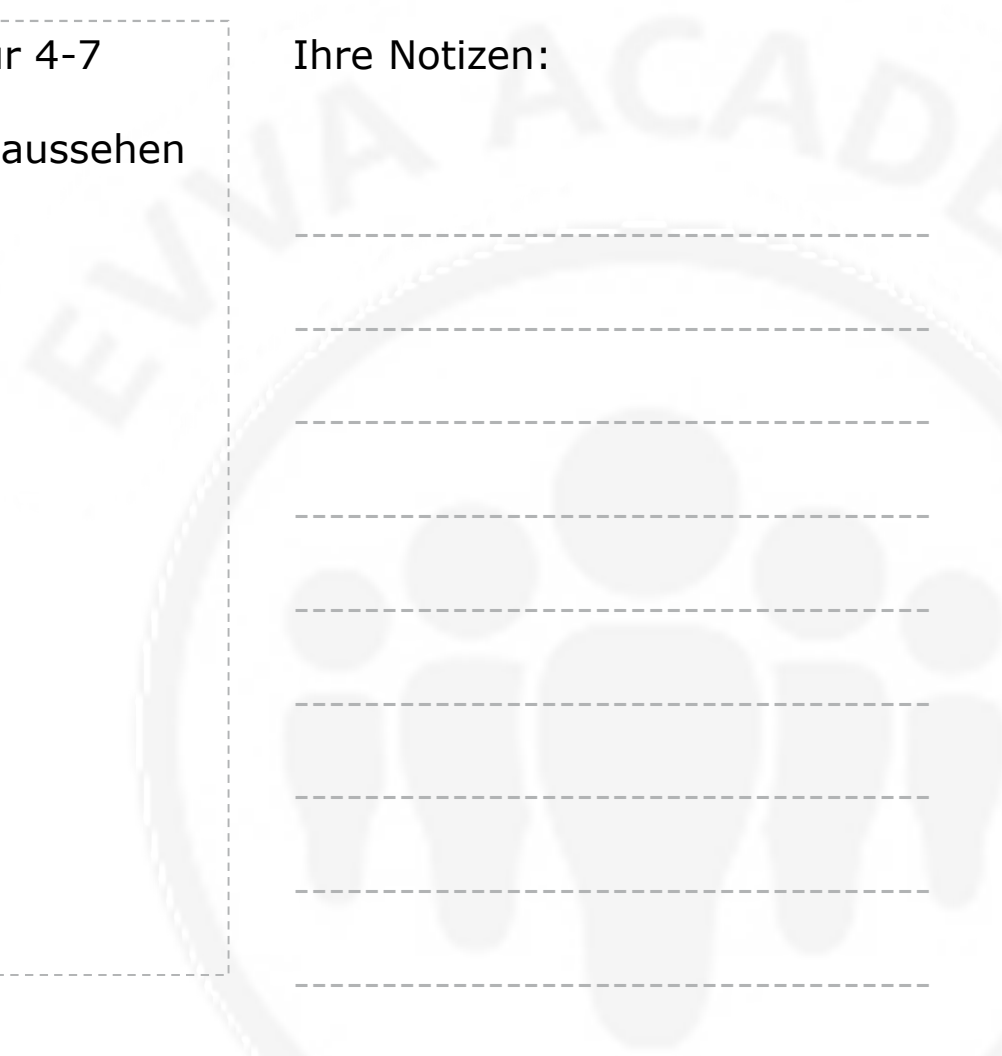

# Erstes Haus – Zylinder erfassen

Benutzer: r.sack | Gespart von: r.sack (20120600040NB:EVVA\r.sack) | K: 0/0/0 | Z: 5/5/5 | A: 0/0 | Testbereich Produktmanagement/r.sack | Fehler - nicht geprüft | Warnungen - nicht geprüft

EVVA  
access to security

Wohnungen: zuerst Überschrift (Strg+h) , dann Wohnungen/Keller (Strg+n) mit Platzhalter (\*) und Bereich (01-10)

Ihre Notizen:

---

---

---

---

---

---

---

---

---

---

---

---

# Erstes Haus – Zylinder erfassen

Benutzer: r.sack

Benutzer: r.sack | Gespart von: r.sack (20120600040NB:EVVA\r.sack) | K: 0/0/0 | Z: 6/5/5 | A: 0/0 | Testbereich Produktmanagement/r.sack | Fehler - nicht geprüft | Warnungen - nicht geprüft

EVVA Planer 3 | © April 2016 | r.sack@evva.com

Folie 21

Zur vertraulichen Verwendung – darf ohne Zustimmung von EVVA nicht vervielfältigt bzw. gegenüber Dritten veröffentlicht werden!

Nummer: Platzhalter (\*) repräsentiert das Haus Nr. ... Die numerischen Werte die durch einen Bindestrich (-) getrennt sind, werden beim Auflösen der Bereiche in einzelne Wohnungen aufgesplittet  
Darstellung eines Bereiches durch (-) gilt auch für die Raumbezeichnung

Ihre Notizen:

---

---

---

---

---

---

---

---

---

---

---

---

# Erstes Haus – Zylinder erfassen

Benutzer: r.sack

Benutzer: r.sack | Gespart von: r.sack (20120600040NB:EVVA\r.sack) | K: 1/0/0 | Z: 7/6/6 | A: 0/0 | Testbereich Produktmanagement/r.sack | Fehler - nicht geprüft | Warnungen - nicht geprüft

EVVA Planer 3 | © April 2016 | r.sack@evva.com

Folie 22

Zur vertraulichen Verwendung – darf ohne Zustimmung von EVVA nicht vervielfältigt bzw. gegenüber Dritten veröffentlicht werden!

Nummer MUSS gleich wie Wohnung sein (Gleichsperre wird erkannt!!)  
ES vorhanden – Ja, Anzahl 0

Ihre Notizen:

---

---

---

---

---

---

---

---

---

---

---

---

# Erstes Haus – Zylinder fertig!

.. ^	Türnummer	Raumbezeichnung	Stk	Eige...	Esl	Typ	Nummer	Bestellung	Schon bestellt	Überschrift 1	Überschrift 2	Überschrift 3
1		Haus *		<input type="checkbox"/>					<input checked="" type="checkbox"/>	Haus *		
2		Allgemein		<input type="checkbox"/>					<input checked="" type="checkbox"/>	Haus *	Allgemein	
3		Haupteingang	1	<input type="checkbox"/>		DS.31/36.NI	*HE	1. Bestellung	<input type="checkbox"/>	Haus *	Allgemein	
4		Kellerabgang	1	<input type="checkbox"/>		DS.31/41.NI	*KA	1. Bestellung	<input type="checkbox"/>	Haus *	Allgemein	
5		Waschküche	1	<input type="checkbox"/>		DS.27/36.NI	*WK	1. Bestellung	<input type="checkbox"/>	Haus *	Allgemein	
6		Technikraum1	1	<input type="checkbox"/>		HS./32.NI	*T1	1. Bestellung	<input type="checkbox"/>	Haus *	Allgemein	
7		Technikraum2	1	<input type="checkbox"/>		HS./32.NI	*T2	1. Bestellung	<input type="checkbox"/>	Haus *	Allgemein	
8		Wohnungen		<input type="checkbox"/>					<input checked="" type="checkbox"/>	Haus *	Wohnungen	
9		Top1-Top10	1	<input checked="" type="checkbox"/>	5	DS.41/46.NI.BSZ	*T01-*T10	1. Bestellung	<input type="checkbox"/>	Haus *	Wohnungen	
10		Keller1-Keller10	1	<input checked="" type="checkbox"/>	0	VH.HPM.NI.N	*T01-*T10	1. Bestellung	<input type="checkbox"/>	Haus *	Wohnungen	

Benutzer: r.sack | Gespart von: r.sack (20120600040NB:EVVA\r.sack) | K: 2/0/0 | Z: 7/7/7 | A: 0/0 | Testbereich Produktmanagement\r.sack | Fehler - nicht geprüft | Warnungen - nicht geprüft

EVVA Planer 3 | © April 2016 | r.sack@evva.com Folie 23

Zur vertraulichen Verwendung – darf ohne Zustimmung von EVVA nicht vervielfältigt bzw. gegenüber Dritten veröffentlicht werden!

... nächster Schritt: Schlüssel erfassen

Ihre Notizen:

---

---

---

---

---

---

---

---

---

---

---

---

# Erstes Haus – Schlüssel erfassen

Zum Seeufer - Anlagen

Datei Bearbeiten Ansicht Hilfe

Planansicht umschalten Drucken 1. Bestellung

Kopfdaten Plan Designer Zylinder Schlüssel Artikel Bestellungen

	er	Stk.	Typ	Bestellung	ist...	Scho...	Zusat...	Überschrift 1	Überschrift 2	Überschrift 3
Neuer Schlüssel										
Zentralschlossfunktion										
Überschrift										

[ist Eigenschlüssel] = "False"

Filter bearbeiten

Neuer Schlüssel, neue  
Zentralschlossfunktion, neue  
Überschrift inkl. Zugehöriger  
Shortcuts  
Bereits erfasste Eigenschlüssel  
anzeigen, oder nicht

Ihre Notizen:

-----

-----

-----

-----

-----

-----

-----

-----

-----

# Erstes Haus – Schlüssel erfassen

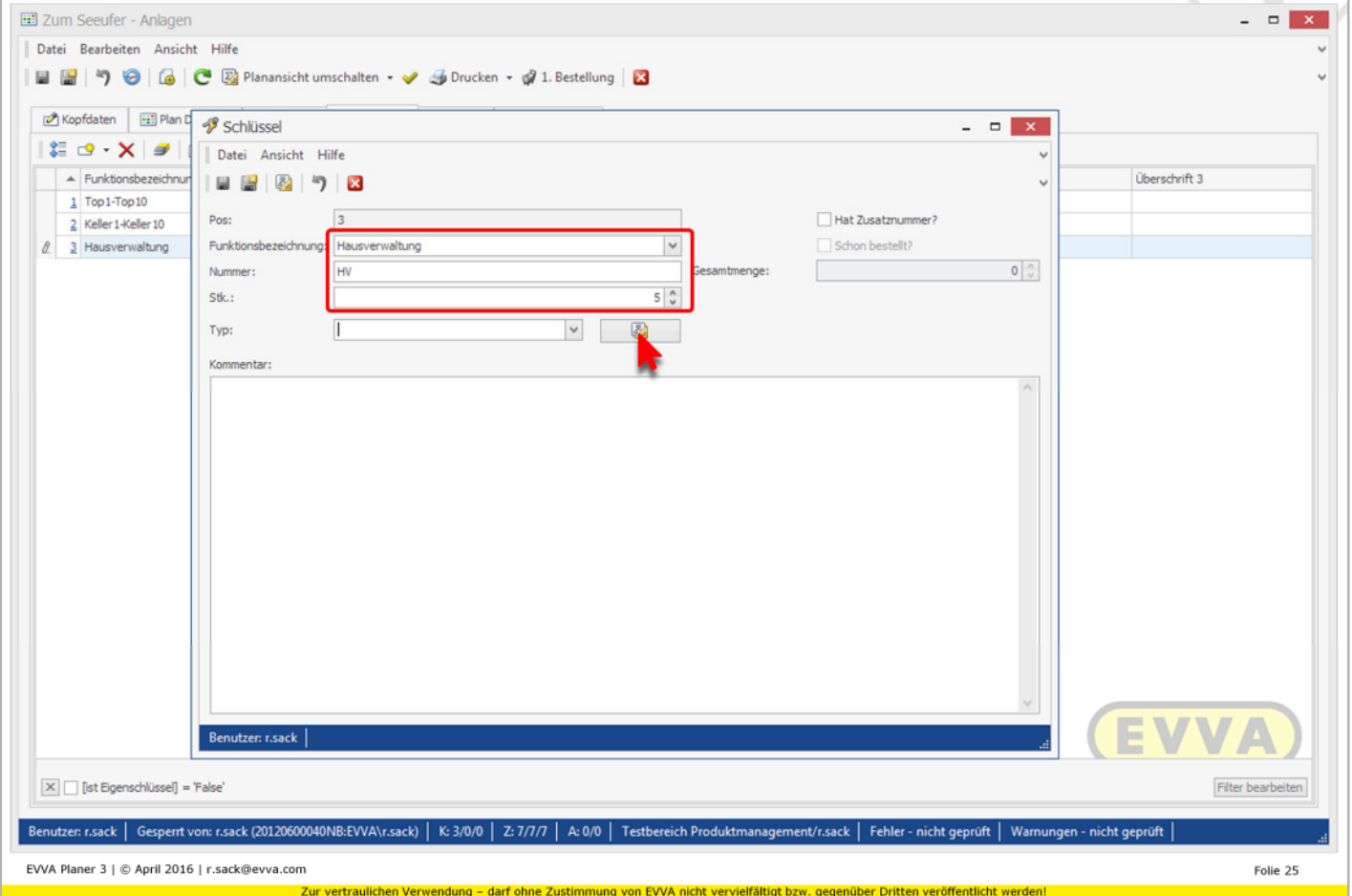

Allfällige Sondertypen für den Schlüssel über den Konfigurator festlegen (Kombischlüssel, Designreide, ...)  
Analog dazu den Technischlüssel (T) erfassen

Ihre Notizen:

---

---

---

---

---

---

---

---

---

---

# Erstes Haus – Schlüssel erfassen

Zum Seeufer - Anlagen

File Edit View Help

Planansicht umschalten Drucken 1. Bestellung

Kopfdaten Plan Designer Zylinder Schlüssel Artikel Bestellungen

	er	Stk.	Typ	Bestellung	ist...	Scho...	Zusat...	Überschrift 1	Überschrift 2	Überschrift 3
Schlüssel					<input checked="" type="checkbox"/>	<input type="checkbox"/>				
Zentralschlossfunktion	T10				<input checked="" type="checkbox"/>	<input type="checkbox"/>				
Überschrift	T10				<input checked="" type="checkbox"/>	<input type="checkbox"/>				
Mausverwahrung		5		1. Bestellung	<input type="checkbox"/>	<input type="checkbox"/>				
Technik	T	3		1. Bestellung	<input type="checkbox"/>	<input type="checkbox"/>				

EVVA

[ist Eigenschlüssel] = "False" Filter bearbeiten

Benutzer: r.sack Gespart von: r.sack (20120600040NB:EVVA\r.sack) K: 4/2/2 Z: 7/7/7 A: 0/0 Testbereich Produktmanagement/r.sack Fehler - nicht geprüft Warnungen - nicht geprüft

EVVA Planer 3 | © April 2016 | r.sack@evva.com Folie 26

Zur vertraulichen Verwendung – darf ohne Zustimmung von EVVA nicht vervielfältigt bzw. gegenüber Dritten veröffentlicht werden!

Eintragen von Werten für die Zentralschlossfunktion nicht notwendig (ergibt sich bei der Erfassung der Schließfunktionen)

Ihre Notizen:

---

---

---

---

---

---

---

---

---

---

---

# Erstes Haus – Schlüssel fertig!

Zum Seeufer - Anlagen

File Edit View Help

Planansicht umschalten Drucken 1. Bestellung

Kopfdaten Plan Designer Zylinder Schlüssel Artikel Bestellungen

Funktionsbezeichnung	Hat...	Nummer	Stk.	Typ	Bestellung	ist...	Scho...	Zusat...	Überschrift 1	Überschrift 2	Überschrift 3
1 Top 1-Top 10	<input type="checkbox"/>	*T01-*T10				<input checked="" type="checkbox"/>	<input type="checkbox"/>				
2 Keller 1-Keller 10	<input type="checkbox"/>	*T01-*T10				<input checked="" type="checkbox"/>	<input type="checkbox"/>				
3 Hausverwaltung	<input type="checkbox"/>	HV	5		1. Bestellung	<input type="checkbox"/>	<input type="checkbox"/>				
4 Technik	<input type="checkbox"/>	T	3		1. Bestellung	<input type="checkbox"/>	<input type="checkbox"/>				
5	<input type="checkbox"/>					<input type="checkbox"/>	<input checked="" type="checkbox"/>				

EVVA

[ist Eigenschlüssel] = 'False' Filter bearbeiten

Benutzer: r.sack Gespart von: r.sack (20120600040NB:EVVA\r.sack) K: 4/2/2 Z: 7/7/7 A: 0/0 Testbereich Produktmanagement/r.sack Fehler - nicht geprüft Warnungen - nicht geprüft

EVVA Planer 3 | © April 2016 | r.sack@evva.com Folie 27

Zur vertraulichen Verwendung – darf ohne Zustimmung von EVVA nicht vervielfältigt bzw. gegenüber Dritten veröffentlicht werden!

... nächster Schritt – Plan Designer (Schließfunktion/Schließplan erfassen)

Ihre Notizen:

-----

-----

-----

-----

-----

-----

-----

-----

-----

# Erstes Haus – Sperrfunktionen erfassen

Das Bild zeigt die Benutzeroberfläche der Software 'Zum Seeufer - Anlagen'. Oben ist eine Menüleiste mit 'Datei', 'Bearbeiten', 'Ansicht' und 'Hilfe' zu sehen. Darunter befindet sich eine Werkzeugleiste mit Symbolen für Kopieren, Einfügen, Löschen, Planansicht umschalten, Drucken und eine Liste mit '1. Bestellung'. Die Hauptoberfläche ist in mehrere Bereiche unterteilt:

- Schlüssel:** Ein Bereich für die Eingabe von Schlüsselinformationen wie '#B/G:/', 'Zylinder:', 'T01-T10 - Keller 1-Keller 10' und 'VH.HPM.NI.N'.
- Tablet:** Ein Bereich für die Zuordnung von Funktionen zu verschiedenen Stufen (Stk). Die Spalten sind 'Pos', 'Funktionsbezeichnung', 'Stk' und 'Nummer'. Die Zeilen zeigen die Zuordnung von Funktionen wie 'Hausverwaltung', 'Technik' und 'HE, KA, WK' zu den Stufen 3, 4 und 5.
- Table:** Ein Haupttable mit den Spalten 'Raumbezeichnung', 'Stk', 'Esl', 'Typ' und 'Nummer'. Die Zeilen listen verschiedene Räume wie 'Haus \*', 'Algemein', 'Haupteingang', 'Kellerabgang', 'Waschküche', 'Technikraum 1', 'Technikraum 2', 'Wohnungen', 'Top 1-Top 10' und 'Keller 1-Keller:10' auf.
- Grid:** Ein Gitter rechts neben dem Table, das die Zuordnung von Funktionen zu den verschiedenen Stufen (Stk) darstellt. Die Spalten sind mit 'X', 'Z' und 'I' beschriftet. Ein roter gestrichelter Kasten umschließt das Gitter für die Zeile 'Keller 1-Keller:10'.

Am unteren Rand des Fensters ist eine Statusleiste mit Benutzername, Projektname, K: 4/2/2, Z: 7/7/7, A: 0/0, Testbereich Produktmanagement/r.sack, Fehler - nicht geprüft und Warnungen - nicht geprüft zu sehen.

Doppelklick setzt X/Z/I Reihenfolge bestimmt Z/I VOR dem nächsten Schritt – **SPEICHERN** (manuelles Speichern verwirft alle Autosave-Speicherungen; es kann wieder zurück zur letzten manuellen Speicherung gesprungen werden)

Ihre Notizen:

-----

-----

-----

-----

-----

-----

-----

-----

-----

# Haus reproduzieren

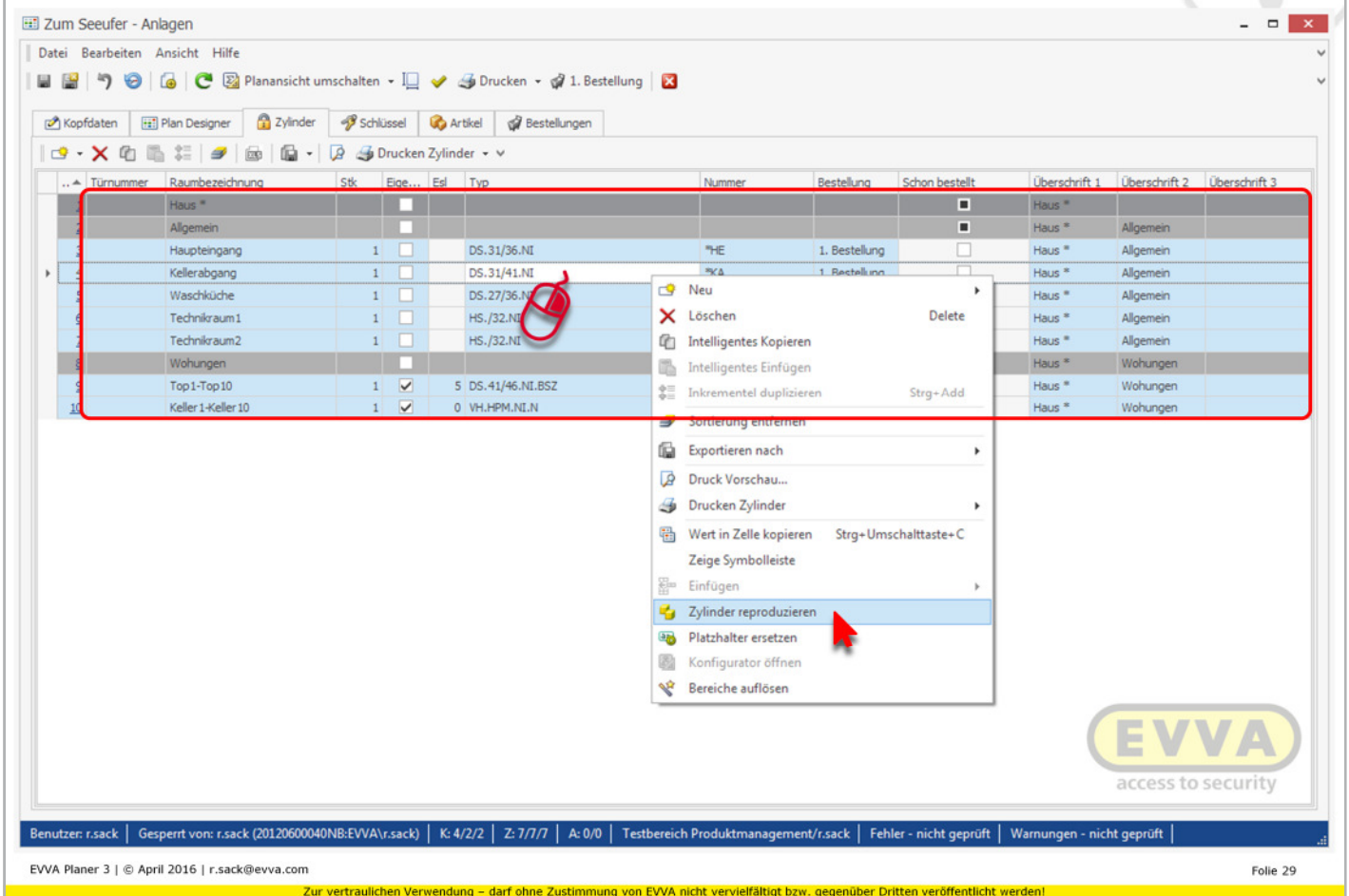

Alle Zeilen markieren (erste Zeile auswählen – Shift-Taste drücken & halten – letzte Zeile anklicken)  
 Rechte Maustaste im markierten Bereich  
 Zylinder reproduzieren

Ihre Notizen:

---

---

---

---

---

---

---

---

---

---

---

---

---

# Haus reproduzieren

Benutzer: r.sack | Gespart von: r.sack (20120600040NB:EVVA\r.sack) | K: 4/2/2 | Z: 7/7/7 | A: 0/0 | Testbereich Produktmanagement/r.sack | Fehler - nicht geprüft | Warnungen - nicht geprüft

EVVA Planer 3 | © April 2016 | r.sack@evva.com Folie 30

Zur vertraulichen Verwendung – darf ohne Zustimmung von EVVA nicht vervielfältigt bzw. gegenüber Dritten veröffentlicht werden!

- ❶ Die erste Kopie wird ab der Zeile **11** eingefügt
- ❷ Erstelle **4** Kopien (wir wollen 5 Häuser, eines haben wir schon)

Ihre Notizen:

---

---

---

---

---

---

---

---

---

---

---

---

# Haus reproduzieren – fertig!

Zum Seeufer - Anlagen

Datei Bearbeiten Ansicht Hilfe

Planansicht umschalten Drucken 1. Bestellung

Kopfdaten Plan Designer Zylinder Schlüssel Artikel Bestellungen

Drucken Zylinder

Türnummer	Raumbezeichnung	Stk	Eige...	Esl	Typ	Nummer	Bestellung	Schon bestellt	Überschrift 1	Überschrift 2	Überschrift 3
1	Haus *		<input type="checkbox"/>					<input type="checkbox"/>	Haus *		
2	Allgemein		<input type="checkbox"/>					<input type="checkbox"/>	Haus *	Allgemein	
3	Haupteingang	1	<input type="checkbox"/>		DS.31/36.NI	*HE	1. Bestellung	<input type="checkbox"/>	Haus *	Allgemein	
4	Kellerabgang	1	<input type="checkbox"/>		DS.31/41.NI	*KA	1. Bestellung	<input type="checkbox"/>	Haus *	Allgemein	
5	Waschküche	1	<input type="checkbox"/>		DS.27/36.NI	*WK	1. Bestellung	<input type="checkbox"/>	Haus *	Allgemein	
6	Technikraum 1	1	<input type="checkbox"/>		HS./32.NI	*T1	1. Bestellung	<input type="checkbox"/>	Haus *	Allgemein	
7	Technikraum 2	1	<input type="checkbox"/>		HS./32.NI	*T2	1. Bestellung	<input type="checkbox"/>	Haus *	Allgemein	
8	Wohungen		<input type="checkbox"/>					<input type="checkbox"/>	Haus *	Wohungen	
9	Top1-Top10	1	<input checked="" type="checkbox"/>	5	DS.41/46.NI.BSZ	*T01-*T10	1. Bestellung	<input type="checkbox"/>	Haus *	Wohungen	
10	Keller 1-Keller 10	1	<input checked="" type="checkbox"/>	0	VH.HPM.NI.N	*T01-*T10	1. Bestellung	<input type="checkbox"/>	Haus *	Wohungen	
11	Haus *		<input type="checkbox"/>					<input type="checkbox"/>	Haus *		
12	Allgemein		<input type="checkbox"/>					<input type="checkbox"/>	Haus *	Allgemein	
13	Haupteingang	1	<input type="checkbox"/>		DS.31/36.NI	*HE	1. Bestellung	<input type="checkbox"/>	Haus *	Allgemein	
14	Kellerabgang	1	<input type="checkbox"/>		DS.31/41.NI	*KA	1. Bestellung	<input type="checkbox"/>	Haus *	Allgemein	
15	Waschküche	1	<input type="checkbox"/>		DS.27/36.NI	*WK	1. Bestellung	<input type="checkbox"/>	Haus *	Allgemein	
16	Technikraum 1	1	<input type="checkbox"/>		HS./32.NI	*T1	1. Bestellung	<input type="checkbox"/>	Haus *	Allgemein	
17	Technikraum 2	1	<input type="checkbox"/>		HS./32.NI	*T2	1. Bestellung	<input type="checkbox"/>	Haus *	Allgemein	
18	Wohungen		<input type="checkbox"/>					<input type="checkbox"/>	Haus *	Wohungen	
19	Top1-Top10	1	<input checked="" type="checkbox"/>	5	DS.41/46.NI.BSZ	*T01-*T10	1. Bestellung	<input type="checkbox"/>	Haus *	Wohungen	
20	Keller 1-Keller 10	1	<input checked="" type="checkbox"/>	0	VH.HPM.NI.N	*T01-*T10	1. Bestellung	<input type="checkbox"/>	Haus *	Wohungen	
21	Haus *		<input type="checkbox"/>					<input type="checkbox"/>	Haus *		
22	Allgemein		<input type="checkbox"/>					<input type="checkbox"/>	Haus *	Allgemein	
23	Haupteingang	1	<input type="checkbox"/>		DS.31/36.NI	*HE	1. Bestellung	<input type="checkbox"/>	Haus *	Allgemein	
24	Kellerabgang	1	<input type="checkbox"/>		DS.31/41.NI	*KA	1. Bestellung	<input type="checkbox"/>	Haus *	Allgemein	
25	Waschküche	1	<input type="checkbox"/>		DS.27/36.NI	*WK	1. Bestellung	<input type="checkbox"/>	Haus *	Allgemein	
26	Technikraum 1	1	<input type="checkbox"/>		HS./32.NI	*T1	1. Bestellung	<input type="checkbox"/>	Haus *	Allgemein	
27	Technikraum 2	1	<input type="checkbox"/>		HS./32.NI	*T2	1. Bestellung	<input type="checkbox"/>	Haus *	Allgemein	

Benutzer: r.sack | Gespart von: r.sack (20120600040NB:EVVA\r.sack) | K: 12/2/2 | Z: 35/7/7 | A: 0/0 | Testbereich Produktmanagement/r.sack | Fehler - nicht geprüft | Warnungen - nicht geprüft

Kontrollieren & Zwischenspeichern!

Ihre Notizen:

---

---

---

---

---

---

---

---

---

---

---

# Platzhalter ersetzen (\*)

Türnummer	Raumbezeichnung	Stk	Eige...	Esl	Typ	Nummer	Bestellung	Schon bestellt	Überschrift 1	Überschrift 2	Überschrift 3
	Haus *							<input type="checkbox"/>	Haus *		
	Allgemein							<input type="checkbox"/>	Haus *	Allgemein	
	Haupteingang	1			DS.31/36.NI	*HE	1. Bestellung	<input type="checkbox"/>	Haus *	Allgemein	
	Kellerabgang	1			DS.31/41.NI	*KA	1. Bestellung	<input type="checkbox"/>	Haus *	Allgemein	
	Waschküche	1			DS.27/36.NI	*WK	1. Bestellung	<input type="checkbox"/>	Haus *	Allgemein	
	Technikraum 1	1			HS./32.NI				Haus *	Allgemein	
	Technikraum 2	1			HS./32.NI				Haus *	Allgemein	
	Wohnungen								Haus *	Wohnungen	
	Top1-Top10	1	<input checked="" type="checkbox"/>	5	DS.41/46.NI.BSZ				Haus *	Wohnungen	
	Keller 1-Keller 10	1	<input checked="" type="checkbox"/>	0	VH.HPM.NI.N				Haus *	Wohnungen	
	Haus *								Haus *		
	Allgemein								Haus *	Allgemein	
	Haupteingang	1			DS.31/36.NI				Haus *	Allgemein	
	Kellerabgang	1			DS.31/41.NI				Haus *	Allgemein	
	Waschküche	1			DS.27/36.NI				Haus *	Allgemein	
	Technikraum 1	1			HS./32.NI				Haus *	Allgemein	
	Technikraum 2	1			HS./32.NI				Haus *	Allgemein	
	Wohnungen								Haus *	Wohnungen	
	Top1-Top10	1	<input checked="" type="checkbox"/>	5	DS.41/46.NI.BSZ				Haus *	Wohnungen	
	Keller 1-Keller 10	1	<input checked="" type="checkbox"/>	0	VH.HPM.NI.N				Haus *	Wohnungen	
	Haus *								Haus *		
	Allgemein								Haus *	Allgemein	
	Haupteingang	1			DS.31/36.NI				Haus *	Allgemein	
	Kellerabgang	1			DS.31/41.NI				Haus *	Allgemein	
	Waschküche	1			DS.27/36.NI				Haus *	Allgemein	
	Technikraum 1	1			HS./32.NI	*T1	1. Bestellung	<input type="checkbox"/>	Haus *	Allgemein	
	Technikraum 2	1			HS./32.NI	*T2	1. Bestellung	<input type="checkbox"/>	Haus *	Allgemein	

Alle Zeilen markieren (erste Zeile auswählen – Shift-Taste drücken&halten – letzte Zeile anklicken; oder Strg+a)  
Rechte Maustaste im markierten Bereich  
Platzhalter ersetzen

Ihre Notizen:

---

---

---

---

---

---

---

---

---

---

# Platzhalter ersetzen (\*)

Türnummer	Raumbezeichnung	Stk	Fläche	Einheit	Typ	Nummer	Bestellung	Überchrift 1	Überchrift 2	Überchrift 3
1	Haus *							Haus *		
2	Allgemein							Haus *	Allgemein	
3	Haupteingang							Haus *	Allgemein	
4	Kellerabgang							Haus *	Allgemein	
5	Waschküche							Haus *	Allgemein	
6	Technikraum 1							Haus *	Allgemein	
7	Technikraum 2							Haus *	Allgemein	
8	Wohungen							Haus *	Wohungen	
9	Top1-Top10							Haus *	Wohungen	
10	Keller 1-Keller 10							Haus *	Wohungen	
11	Haus *							Haus *		
12	Allgemein							Haus *	Allgemein	
13	Haupteingang							Haus *	Allgemein	
14	Kellerabgang							Haus *	Allgemein	
15	Waschküche							Haus *	Allgemein	
16	Technikraum 1							Haus *	Allgemein	
17	Technikraum 2							Haus *	Allgemein	
18	Wohungen							Haus *	Wohungen	
19	Top1-Top10							Haus *	Wohungen	
20	Keller 1-Keller 10							Haus *	Wohungen	
21	Haus *							Haus *		
22	Allgemein							Haus *	Allgemein	
23	Haupteingang	1			DS.31/36.NI	*HE	1. Bestellung	Haus *	Allgemein	
24	Kellerabgang	1			DS.31/41.NI	*KA	1. Bestellung	Haus *	Allgemein	
25	Waschküche	1			DS.27/36.NI	*WK	1. Bestellung	Haus *	Allgemein	
26	Technikraum 1	1			HS./32.NI	*T1	1. Bestellung	Haus *	Allgemein	
27	Technikraum 2	1			HS./32.NI	*T2	1. Bestellung	Haus *	Allgemein	

- 1 Beginne zu ersetzen mit der Nummer **1** (ersetzt wird der erste \* in jedem Feld)
- 2 Erhöhe die obige Nummer *nach 10* Zeilen (also ab der 11. Zeile ist die nächste Nummer dran)
- 3 Erhöhe (beginnend mit 1, nach jeweils 10 Zeilen) um **1**

Ihre Notizen:

---

---

---

---

---

---

---

---

---

---

---

# Platzhalter ersetzen (\*)

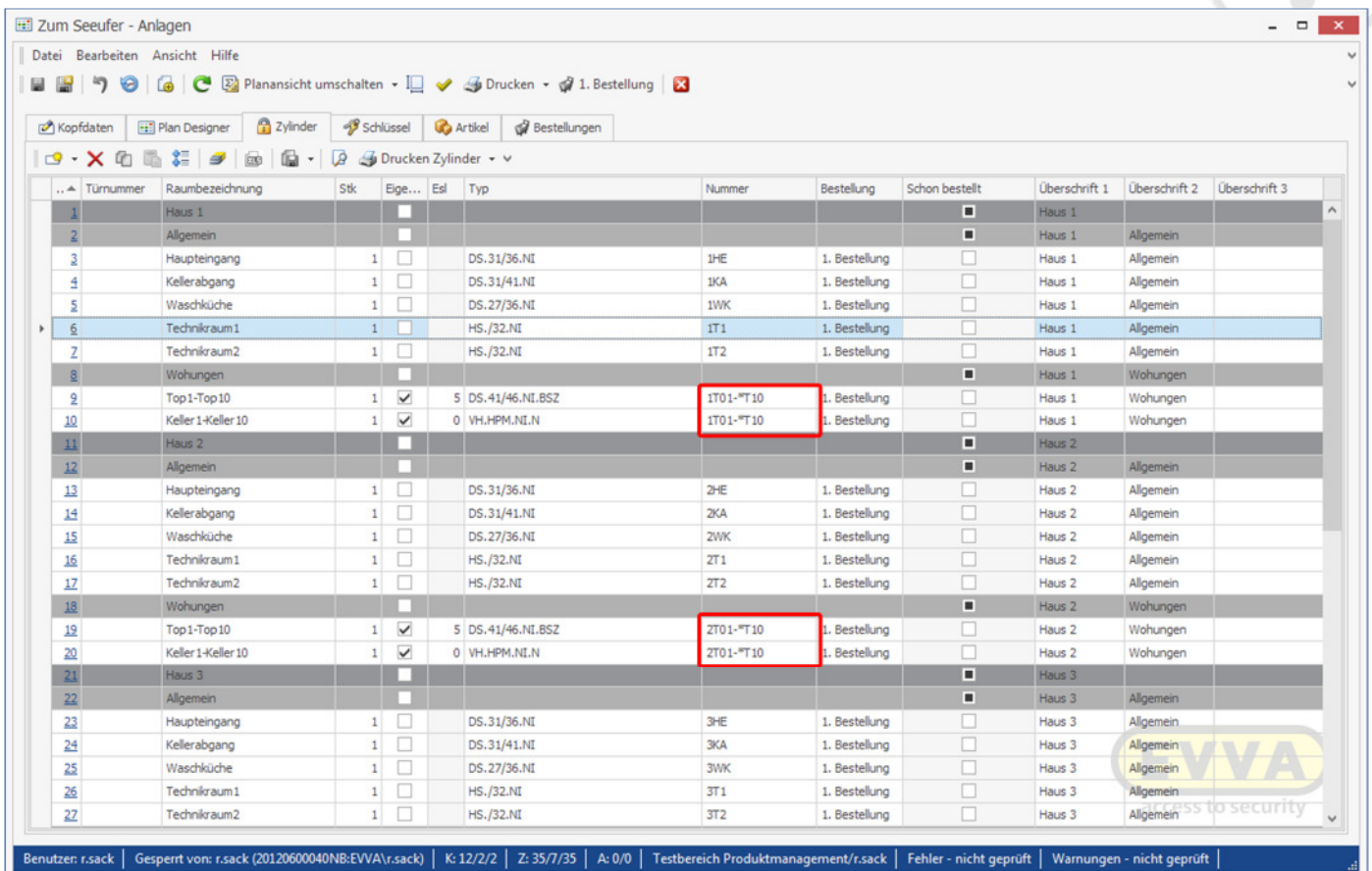

Türnummer	Raumbezeichnung	Stk	Eige...	EsL	Typ	Nummer	Bestellung	Schon bestellt	Überschrift 1	Überschrift 2	Überschrift 3
1	Haus 1		<input type="checkbox"/>					<input type="checkbox"/>	Haus 1	Allgemein	
2	Allgemein		<input type="checkbox"/>					<input type="checkbox"/>	Haus 1	Allgemein	
3	Haupteingang	1	<input type="checkbox"/>		DS.31/36.NI	1HE	1. Bestellung	<input type="checkbox"/>	Haus 1	Allgemein	
4	Kellerabgang	1	<input type="checkbox"/>		DS.31/41.NI	1KA	1. Bestellung	<input type="checkbox"/>	Haus 1	Allgemein	
5	Waschküche	1	<input type="checkbox"/>		DS.27/36.NI	1WK	1. Bestellung	<input type="checkbox"/>	Haus 1	Allgemein	
6	Technikraum1	1	<input type="checkbox"/>		HS./32.NI	1T1	1. Bestellung	<input type="checkbox"/>	Haus 1	Allgemein	
7	Technikraum2	1	<input type="checkbox"/>		HS./32.NI	1T2	1. Bestellung	<input type="checkbox"/>	Haus 1	Allgemein	
8	Wohnungen		<input type="checkbox"/>					<input type="checkbox"/>	Haus 1	Wohnungen	
9	Top1-Top10	1	<input checked="" type="checkbox"/>	5	DS.41/46.NI.BSZ	1T01-**T10	1. Bestellung	<input type="checkbox"/>	Haus 1	Wohnungen	
10	Keller1-Keller10	1	<input checked="" type="checkbox"/>	0	VH.HPM.NI.N	1T01-**T10	1. Bestellung	<input type="checkbox"/>	Haus 1	Wohnungen	
11	Haus 2		<input type="checkbox"/>					<input type="checkbox"/>	Haus 2	Allgemein	
12	Allgemein		<input type="checkbox"/>					<input type="checkbox"/>	Haus 2	Allgemein	
13	Haupteingang	1	<input type="checkbox"/>		DS.31/36.NI	2HE	1. Bestellung	<input type="checkbox"/>	Haus 2	Allgemein	
14	Kellerabgang	1	<input type="checkbox"/>		DS.31/41.NI	2KA	1. Bestellung	<input type="checkbox"/>	Haus 2	Allgemein	
15	Waschküche	1	<input type="checkbox"/>		DS.27/36.NI	2WK	1. Bestellung	<input type="checkbox"/>	Haus 2	Allgemein	
16	Technikraum1	1	<input type="checkbox"/>		HS./32.NI	2T1	1. Bestellung	<input type="checkbox"/>	Haus 2	Allgemein	
17	Technikraum2	1	<input type="checkbox"/>		HS./32.NI	2T2	1. Bestellung	<input type="checkbox"/>	Haus 2	Allgemein	
18	Wohnungen		<input type="checkbox"/>					<input type="checkbox"/>	Haus 2	Wohnungen	
19	Top1-Top10	1	<input checked="" type="checkbox"/>	5	DS.41/46.NI.BSZ	2T01-**T10	1. Bestellung	<input type="checkbox"/>	Haus 2	Wohnungen	
20	Keller1-Keller10	1	<input checked="" type="checkbox"/>	0	VH.HPM.NI.N	2T01-**T10	1. Bestellung	<input type="checkbox"/>	Haus 2	Wohnungen	
21	Haus 3		<input type="checkbox"/>					<input type="checkbox"/>	Haus 3	Allgemein	
22	Allgemein		<input type="checkbox"/>					<input type="checkbox"/>	Haus 3	Allgemein	
23	Haupteingang	1	<input type="checkbox"/>		DS.31/36.NI	3HE	1. Bestellung	<input type="checkbox"/>	Haus 3	Allgemein	
24	Kellerabgang	1	<input type="checkbox"/>		DS.31/41.NI	3KA	1. Bestellung	<input type="checkbox"/>	Haus 3	Allgemein	
25	Waschküche	1	<input type="checkbox"/>		DS.27/36.NI	3WK	1. Bestellung	<input type="checkbox"/>	Haus 3	Allgemein	
26	Technikraum1	1	<input type="checkbox"/>		HS./32.NI	3T1	1. Bestellung	<input type="checkbox"/>	Haus 3	Allgemein	
27	Technikraum2	1	<input type="checkbox"/>		HS./32.NI	3T2	1. Bestellung	<input type="checkbox"/>	Haus 3	Allgemein	

... es befinden sich immer noch Platzhalter in einigen Zellen (in unserem Fall: bei den Wohnungen & Kellern)  
 Grund: beim Platzhalter ersetzen werden immer nur die jeweils ersten \* des jeweiligen Feldes ersetzt  
 -> nochmal dasselbe wie zuvor (! Mit den selben Einstellungen !)

## Ihre Notizen:

---

---

---

---

---

---

---

---

# Platzhalter ersetzen (\*)

Türnummer	Raumbezeichnung	Stk	Eige...	Esl	Typ	Nummer	Bestellung	Schon bestellt	Überschrift 1	Überschrift 2	Überschrift 3
	Haus 1		<input type="checkbox"/>					<input type="checkbox"/>	Haus 1		
	Allgemein		<input type="checkbox"/>					<input type="checkbox"/>	Haus 1	Allgemein	
	Haupteingang	1	<input type="checkbox"/>		DS.31/36.NI	IHE	1. Bestellung	<input type="checkbox"/>	Haus 1	Allgemein	
	Kellerabgang	1	<input type="checkbox"/>		DS.31/41.NI	IKA	1. Bestellung	<input type="checkbox"/>	Haus 1	Allgemein	
	Waschküche	1	<input type="checkbox"/>		DS.27/36.NI	IWK	1. Bestellung	<input type="checkbox"/>	Haus 1	Allgemein	
	Technikraum 1	1	<input type="checkbox"/>		HS./32.NI	IT1	1. Bestellung	<input type="checkbox"/>	Haus 1	Allgemein	
	Technikraum 2	1	<input type="checkbox"/>		HS./32.NI			<input type="checkbox"/>	Haus 1	Allgemein	
	Wohnungen		<input type="checkbox"/>					<input type="checkbox"/>	Haus 1	Wohnungen	
	Top1-Top10	1	<input checked="" type="checkbox"/>	5	DS.41/46.NI.BSZ			<input type="checkbox"/>	Haus 1	Wohnungen	
	Keller1-Keller 10	1	<input checked="" type="checkbox"/>	0	VH.HPM.NI.N			<input type="checkbox"/>	Haus 1	Wohnungen	
	Haus 2		<input type="checkbox"/>					<input type="checkbox"/>	Haus 2		
	Allgemein		<input type="checkbox"/>					<input type="checkbox"/>	Haus 2	Allgemein	
	Haupteingang	1	<input type="checkbox"/>		DS.31/36.NI			<input type="checkbox"/>	Haus 2	Allgemein	
	Kellerabgang	1	<input type="checkbox"/>		DS.31/41.NI			<input type="checkbox"/>	Haus 2	Allgemein	
	Waschküche	1	<input type="checkbox"/>		DS.27/36.NI			<input type="checkbox"/>	Haus 2	Allgemein	
	Technikraum 1	1	<input type="checkbox"/>		HS./32.NI			<input type="checkbox"/>	Haus 2	Allgemein	
	Technikraum 2	1	<input type="checkbox"/>		HS./32.NI			<input type="checkbox"/>	Haus 2	Allgemein	
	Wohnungen		<input type="checkbox"/>					<input type="checkbox"/>	Haus 2	Wohnungen	
	Top1-Top10	1	<input checked="" type="checkbox"/>	5	DS.41/46.NI.BSZ			<input type="checkbox"/>	Haus 2	Wohnungen	
	Keller1-Keller 10	1	<input checked="" type="checkbox"/>	0	VH.HPM.NI.N			<input type="checkbox"/>	Haus 2	Wohnungen	
	Haus 3		<input type="checkbox"/>					<input type="checkbox"/>	Haus 3		
	Allgemein		<input type="checkbox"/>					<input type="checkbox"/>	Haus 3	Allgemein	
	Haupteingang	1	<input type="checkbox"/>		DS.31/36.NI			<input type="checkbox"/>	Haus 3	Allgemein	
	Kellerabgang	1	<input type="checkbox"/>		DS.31/41.NI			<input type="checkbox"/>	Haus 3	Allgemein	
	Waschküche	1	<input type="checkbox"/>		DS.27/36.NI			<input type="checkbox"/>	Haus 3	Allgemein	
	Technikraum 1	1	<input type="checkbox"/>		HS./32.NI	3T1	1. Bestellung	<input type="checkbox"/>	Haus 3	Allgemein	
	Technikraum 2	1	<input type="checkbox"/>		HS./32.NI	3T2	1. Bestellung	<input type="checkbox"/>	Haus 3	Allgemein	

Alle Zeilen markieren (erste Zeile auswählen – Shift-Taste drücken&halten – letzte Zeile anklicken; oder Strg+a)  
Rechte Maustaste im markierten Bereich  
Platzhalter ersetzen

Ihre Notizen:

---

---

---

---

---

---

---

---

---

---

---

---

# Platzhalter ersetzen (\*)

..	Türnummer	Raumbezeichnung	Sbk	Flo	Et	Tu	Mus	Bestellung	Cd	Überschrift 1	Überschrift 2	Überschrift 3
1		Haus 1								Haus 1		
2		Allgemein								Haus 1	Allgemein	
3		Haupteingang								Haus 1	Allgemein	
4		Kellerabgang								Haus 1	Allgemein	
5		Waschküche								Haus 1	Allgemein	
6		Technikraum 1								Haus 1	Allgemein	
7		Technikraum 2								Haus 1	Allgemein	
8		Wohungen								Haus 1	Wohungen	
9		Top1-Top10								Haus 1	Wohungen	
10		Keller 1-Keller 10								Haus 1	Wohungen	
11		Haus 2								Haus 2		
12		Allgemein								Haus 2	Allgemein	
13		Haupteingang								Haus 2	Allgemein	
14		Kellerabgang								Haus 2	Allgemein	
15		Waschküche								Haus 2	Allgemein	
16		Technikraum 1								Haus 2	Allgemein	
17		Technikraum 2								Haus 2	Allgemein	
18		Wohungen								Haus 2	Wohungen	
19		Top1-Top10								Haus 2	Wohungen	
20		Keller 1-Keller 10								Haus 2	Wohungen	
21		Haus 3								Haus 3		
22		Allgemein								Haus 3	Allgemein	
23		Haupteingang	1			DS.31/36.NI	3HE	1. Bestellung		Haus 3	Allgemein	
24		Kellerabgang	1			DS.31/41.NI	3KA	1. Bestellung		Haus 3	Allgemein	
25		Waschküche	1			DS.27/36.NI	3WK	1. Bestellung		Haus 3	Allgemein	
26		Technikraum 1	1			HS./32.NI	3T1	1. Bestellung		Haus 3	Allgemein	
27		Technikraum 2	1			HS./32.NI	3T2	1. Bestellung		Haus 3	Allgemein	

Benutzer: r.sack | Gespart von: r.sack (2012060040NB:EVVA\r.sack) | K: 12/2/2 | Z: 35/7/35 | A: 0/0 | Testbereich Produktmanagement/r.sack | Fehler - nicht geprüft | Warnungen - nicht geprüft

EVVA Planer 3 | © April 2016 | r.sack@evva.com

Zur vertraulichen Verwendung – darf ohne Zustimmung von EVVA nicht vervielfältigt bzw. gegenüber Dritten veröffentlicht werden!

Genauso wie in der „ersten Runde“

- ❶ Beginne zu ersetzen mit der Nummer **1** (ersetzt wird der erste \* in jedem Feld)
- ❷ Erhöhe die obige Nummer *nach 10* Zeilen (also ab der 11. Zeile ist die nächste Nummer dran)
- ❸ Erhöhe (beginnend mit 1, nach jeweils 10 Zeilen) um **1**

Ihre Notizen:

---

---

---

---

---

---

---

---

---

---

---

---

# Allgemeinbereiche erfassen - Zylinder

.. ^	Türnummer	Raumbezeichnung	Stk	Eige...	Esl	Typ	Nummer	Bestellung	Schon bestellt	Überschrift 1	Überschrift 2	Überschrift 3
27		Technikraum2	1	<input type="checkbox"/>		HS./32.NI	3T2	1. Bestellung	<input type="checkbox"/>	Haus 3	Allgemein	
28		Wohungen		<input type="checkbox"/>					<input checked="" type="checkbox"/>	Haus 3	Wohungen	
29		Top1-Top10	1	<input checked="" type="checkbox"/>	5	DS.41/46.NI.BSZ	3T01-3T10	1. Bestellung	<input type="checkbox"/>	Haus 3	Wohungen	
30		Keller1-Keller10	1	<input checked="" type="checkbox"/>	0	VH.HPM.NI.N	3T01-3T10	1. Bestellung	<input type="checkbox"/>	Haus 3	Wohungen	
31		Haus 4		<input type="checkbox"/>					<input checked="" type="checkbox"/>	Haus 4		
32		Allgemein		<input type="checkbox"/>					<input checked="" type="checkbox"/>	Haus 4	Allgemein	
33		Haupteingang	1	<input type="checkbox"/>		DS.31/36.NI	4HE	1. Bestellung	<input type="checkbox"/>	Haus 4	Allgemein	
34		Kellerabgang	1	<input type="checkbox"/>		DS.31/41.NI	4KA	1. Bestellung	<input type="checkbox"/>	Haus 4	Allgemein	
35		Waschküche	1	<input type="checkbox"/>		DS.27/36.NI	4WK	1. Bestellung	<input type="checkbox"/>	Haus 4	Allgemein	
36		Technikraum1	1	<input type="checkbox"/>		HS./32.NI	4T1	1. Bestellung	<input type="checkbox"/>	Haus 4	Allgemein	
37		Technikraum2	1	<input type="checkbox"/>		HS./32.NI	4T2	1. Bestellung	<input type="checkbox"/>	Haus 4	Allgemein	
38		Wohungen		<input type="checkbox"/>					<input checked="" type="checkbox"/>	Haus 4	Wohungen	
39		Top1-Top10	1	<input checked="" type="checkbox"/>	5	DS.41/46.NI.BSZ	4T01-4T10	1. Bestellung	<input type="checkbox"/>	Haus 4	Wohungen	
40		Keller1-Keller10	1	<input checked="" type="checkbox"/>	0	VH.HPM.NI.N	4T01-4T10	1. Bestellung	<input type="checkbox"/>	Haus 4	Wohungen	
41		Haus 5		<input type="checkbox"/>					<input checked="" type="checkbox"/>	Haus 5		
42		Allgemein		<input type="checkbox"/>					<input checked="" type="checkbox"/>	Haus 5	Allgemein	
43		Haupteingang	1	<input type="checkbox"/>		DS.31/36.NI	5HE	1. Bestellung	<input type="checkbox"/>	Haus 5	Allgemein	
44		Kellerabgang	1	<input type="checkbox"/>		DS.31/41.NI	5KA	1. Bestellung	<input type="checkbox"/>	Haus 5	Allgemein	
45		Waschküche	1	<input type="checkbox"/>		DS.27/36.NI	5WK	1. Bestellung	<input type="checkbox"/>	Haus 5	Allgemein	
46		Technikraum1	1	<input type="checkbox"/>		HS./32.NI	5T1	1. Bestellung	<input type="checkbox"/>	Haus 5	Allgemein	
47		Technikraum2	1	<input type="checkbox"/>		HS./32.NI	5T2	1. Bestellung	<input type="checkbox"/>	Haus 5	Allgemein	
48		Wohungen		<input type="checkbox"/>					<input checked="" type="checkbox"/>	Haus 5	Wohungen	
49		Top1-Top10	1	<input checked="" type="checkbox"/>	5	DS.41/46.NI.BSZ	5T01-5T10	1. Bestellung	<input type="checkbox"/>	Haus 5	Wohungen	
50		Keller1-Keller10	1	<input checked="" type="checkbox"/>	0	VH.HPM.NI.N	5T01-5T10	1. Bestellung	<input type="checkbox"/>	Haus 5	Wohungen	
51		Allgemeinbereiche		<input type="checkbox"/>					<input checked="" type="checkbox"/>	Allgemeinber...		
52		Müllplatz	2	<input type="checkbox"/>		HS./32.NI	MUJELL	1. Bestellung	<input type="checkbox"/>	Allgemeinber...		
53		Tiefgarage	2	<input checked="" type="checkbox"/>	50	HS./32.NI	GARAGE	1. Bestellung	<input type="checkbox"/>	Allgemeinber...		

Zylinder ebenso erstellen wie zuvor (Register Zylinder)  
Strg+h: Überschrift Allgemeinbereiche  
2x Strg+n: neuer Zylinder (Müllplatz, Tiefgarage)

Ihre Notizen:

---

---

---

---

---

---

---

---

---

---

# Allgemeinbereiche erfassen - Sperrfunktionen

**Zylinder**

Schlüssel:  
 MUELL, GARAGE  
 #B/G:/  
 Zylinder:  
 MUELL - Müllplatz  
 HS./32.NI  
 #B/G:2/0 - #B/G-Esl./  
 k.A.

Pos	Funktionsbezeichnung	Stk	Nummer
2	Hausverwaltung	5	HV
3	Technik	3	T
4	IHE, JA, IHX		
5	2HE, 2KA, 2WK		
7	3HE, 3KA, 3WK		
9	4HE, 4KA, 4WK		
11	5HE, 5KA, 5WK		
11	MUELL, GARAGE		

... ^	Raumbezeichnung	Stk	Esl	Typ	Nummer
40	Keller 1-Keller 10	1	0	VH.HPM.NI.N	4T01-4T10
41	Haus 5				
42	Allgemein				
43	Haupteingang	1		DS.31/36.NI	5HE
44	Kellerabgang	1		DS.31/41.NI	SKA
45	Waschküche	1		DS.27/36.NI	SWK
46	Technikraum 1	1		HS./32.NI	ST1
47	Technikraum 2	1		HS./32.NI	ST2
48	Wohnungen				
49	Top 1-Top 10	1	5	DS.41/46.NI.BSZ	ST01-ST10
50	Keller 1-Keller 10	1	0	VH.HPM.NI.N	ST01-ST10
51	Allgemeinbereiche				
52	Müllplatz	2		HS./32.NI	MUELL
53	Tiefgarage	2	50	HS./32.NI	GARAGE

Benutzer: r.sack | Gespart von: r.sack (20120600040NB:EVVA\|r.sack) | K: 8/2/2 | Z: 37/37/37 | A: 0/0 | Testbereich Produktmanagement/r.sack | Fehler - nicht geprüft | Warnungen - nicht geprüft

EVVA Planer 3 | © April 2016 | r.sack@evva.com | Folie 40

Bei Müllplatz und Garage die Z/I eintragen (Achtung: Doppelklick oder direkt „Z“ bzw. „I“ bzw. „X“ eintragen)  
 Auch bei den jeweiligen Wohnungen

Kontrollieren –  
 Zwischenspeichern!  
 Danach ins Register Zylinder wechseln

Ihre Notizen:

---

---

---

---

---

---

---

---

---

---

---

---

---

---

# Bereiche auflösen

..	Türnummer	Raumbezeichnung	Stk	Eige...	Esl	Typ	Nummer	Bestellung	Schon bestellt	Überschrift 1	Überschrift 2	Überschrift 3
27		Technikraum2	1	<input type="checkbox"/>		HS./32.NI	IT2	1. Bestellung	<input type="checkbox"/>	Haus 3	Allgemein	
28												
29												
30												
31												
32												
33												
34												
35												
36												
37												
38												
39												
40												
41												
42												
43												
44												
45												
46												
47												
48		Wohnungen		<input type="checkbox"/>					<input checked="" type="checkbox"/>	Haus 5	Wohnungen	
49		Top1-Top10	1	<input checked="" type="checkbox"/>	5	DS.41/46.NI.BSZ	ST01-ST10	1. Bestellung	<input type="checkbox"/>	Haus 5	Wohnungen	
50		Keller 1-Keller10	1	<input checked="" type="checkbox"/>	0	VH.HPM.NI.N	ST01-ST10	1. Bestellung	<input type="checkbox"/>	Haus 5	Wohnungen	
51		Allgemeinbereiche		<input type="checkbox"/>					<input checked="" type="checkbox"/>	Allgemeinber...		
52		Müllplatz	2	<input type="checkbox"/>		HS./32.NI	MUELL	1. Bestellung	<input type="checkbox"/>	Allgemeinber...		
53		Tiefgarage	2	<input checked="" type="checkbox"/>	50	HS./32.NI	GARAGE	1. Bestellung	<input type="checkbox"/>	Allgemeinber...		

Benutzer: r.sack | Gespert von: r.sack (20120600040NB:EVVA)\r.sack | K: 8/2/2 | Z: 37/37/37 | A: 0/0 | Testbereich Produktmanagement/r.sack | Fehler - nicht geprüft | Warnungen - nicht geprüft

EVVA Planer 3 | © April 2016 | r.sack@evva.com

Zur vertraulichen Verwendung - darf ohne Zustimmung von EVVA nicht vervielfältigt bzw. gegenüber Dritten veröffentlicht werden!

Warnungen prüfen (in diesem Beispiel wird auf die Gleichschließung von Wohnung & Keller hingewiesen)

Ihre Notizen:

---

---

---

---

---

---

---

---

---

---

---

---

# Bereiche auflösen – fertig!

Zum Seeufer - Anlagen

Datei Bearbeiten Ansicht Hilfe

Planansicht umschalten Drucken 1. Bestellung

Kopfdaten Plan Designer Zylinder Schlüssel Artikel Bestellungen

Drucken Zylinder

.. ^	Türnummer	Raumbezeichnung	Stk	Eige...	Esl	Typ	Nummer	Bestellung	Schon bestellt	Überschrift 1	Überschrift 2	Überschrift 3
1		Haus 1		<input type="checkbox"/>					<input type="checkbox"/>	Haus 1		
2		Allgemein		<input type="checkbox"/>					<input type="checkbox"/>	Haus 1	Allgemein	
3		Haupteingang	1	<input type="checkbox"/>		DS.31/36.NI	IHE	1. Bestellung	<input type="checkbox"/>	Haus 1	Allgemein	
4		Kellerabgang	1	<input type="checkbox"/>		DS.31/41.NI	IKA	1. Bestellung	<input type="checkbox"/>	Haus 1	Allgemein	
5		Waschküche	1	<input type="checkbox"/>		DS.27/36.NI	IWK	1. Bestellung	<input type="checkbox"/>	Haus 1	Allgemein	
6		Technikraum 1	1	<input type="checkbox"/>		HS./32.NI	IT1	1. Bestellung	<input type="checkbox"/>	Haus 1	Allgemein	
7		Technikraum 2	1	<input type="checkbox"/>		HS./32.NI	IT2	1. Bestellung	<input type="checkbox"/>	Haus 1	Allgemein	
8		Wohungen		<input type="checkbox"/>					<input type="checkbox"/>	Haus 1	Wohungen	
9		Top1	1	<input checked="" type="checkbox"/>	5	DS.41/46.NI.BSZ	IT01	1. Bestellung	<input type="checkbox"/>	Haus 1	Wohungen	
10		Top2	1	<input checked="" type="checkbox"/>	5	DS.41/46.NI.BSZ	IT02	1. Bestellung	<input type="checkbox"/>	Haus 1	Wohungen	
11		Top3	1	<input checked="" type="checkbox"/>	5	DS.41/46.NI.BSZ	IT03	1. Bestellung	<input type="checkbox"/>	Haus 1	Wohungen	
12		Top4	1	<input checked="" type="checkbox"/>	5	DS.41/46.NI.BSZ	IT04	1. Bestellung	<input type="checkbox"/>	Haus 1	Wohungen	
13		Top5	1	<input checked="" type="checkbox"/>	5	DS.41/46.NI.BSZ	IT05	1. Bestellung	<input type="checkbox"/>	Haus 1	Wohungen	
14		Top6	1	<input checked="" type="checkbox"/>	5	DS.41/46.NI.BSZ	IT06	1. Bestellung	<input type="checkbox"/>	Haus 1	Wohungen	
15		Top7	1	<input checked="" type="checkbox"/>	5	DS.41/46.NI.BSZ	IT07	1. Bestellung	<input type="checkbox"/>	Haus 1	Wohungen	
16		Top8	1	<input checked="" type="checkbox"/>	5	DS.41/46.NI.BSZ	IT08	1. Bestellung	<input type="checkbox"/>	Haus 1	Wohungen	
17		Top9	1	<input checked="" type="checkbox"/>	5	DS.41/46.NI.BSZ	IT09	1. Bestellung	<input type="checkbox"/>	Haus 1	Wohungen	
18		Top10	1	<input checked="" type="checkbox"/>	5	DS.41/46.NI.BSZ	IT10	1. Bestellung	<input type="checkbox"/>	Haus 1	Wohungen	
19		Keller 1	1	<input checked="" type="checkbox"/>	0	VH.HPM.NI.N	IT01	1. Bestellung	<input type="checkbox"/>	Haus 1	Wohungen	
20		Keller 2	1	<input checked="" type="checkbox"/>	0	VH.HPM.NI.N	IT02	1. Bestellung	<input type="checkbox"/>	Haus 1	Wohungen	
21		Keller 3	1	<input checked="" type="checkbox"/>	0	VH.HPM.NI.N	IT03	1. Bestellung	<input type="checkbox"/>	Haus 1	Wohungen	
22		Keller 4	1	<input checked="" type="checkbox"/>	0	VH.HPM.NI.N	IT04	1. Bestellung	<input type="checkbox"/>	Haus 1	Wohungen	
23		Keller 5	1	<input checked="" type="checkbox"/>	0	VH.HPM.NI.N	IT05	1. Bestellung	<input type="checkbox"/>	Haus 1	Wohungen	
24		Keller 6	1	<input checked="" type="checkbox"/>	0	VH.HPM.NI.N	IT06	1. Bestellung	<input type="checkbox"/>	Haus 1	Wohungen	
25		Keller 7	1	<input checked="" type="checkbox"/>	0	VH.HPM.NI.N	IT07	1. Bestellung	<input type="checkbox"/>	Haus 1	Wohungen	
26		Keller 8	1	<input checked="" type="checkbox"/>	0	VH.HPM.NI.N	IT08	1. Bestellung	<input type="checkbox"/>	Haus 1	Wohungen	
27		Keller 9	1	<input checked="" type="checkbox"/>	0	VH.HPM.NI.N	IT09	1. Bestellung	<input type="checkbox"/>	Haus 1	Wohungen	

Benutzer: r.sack | Gesperrt von: r.sack (20120600040NB:EVVA)(r.sack) | K: 53/2/2 | Z: 127/37/127 | A: 0/0 | Testbereich Produktmanagement/r.sack | Fehler - nicht geprüft | Warnungen - nicht geprüft

Ihre Notizen:

A series of horizontal dashed lines for note-taking.

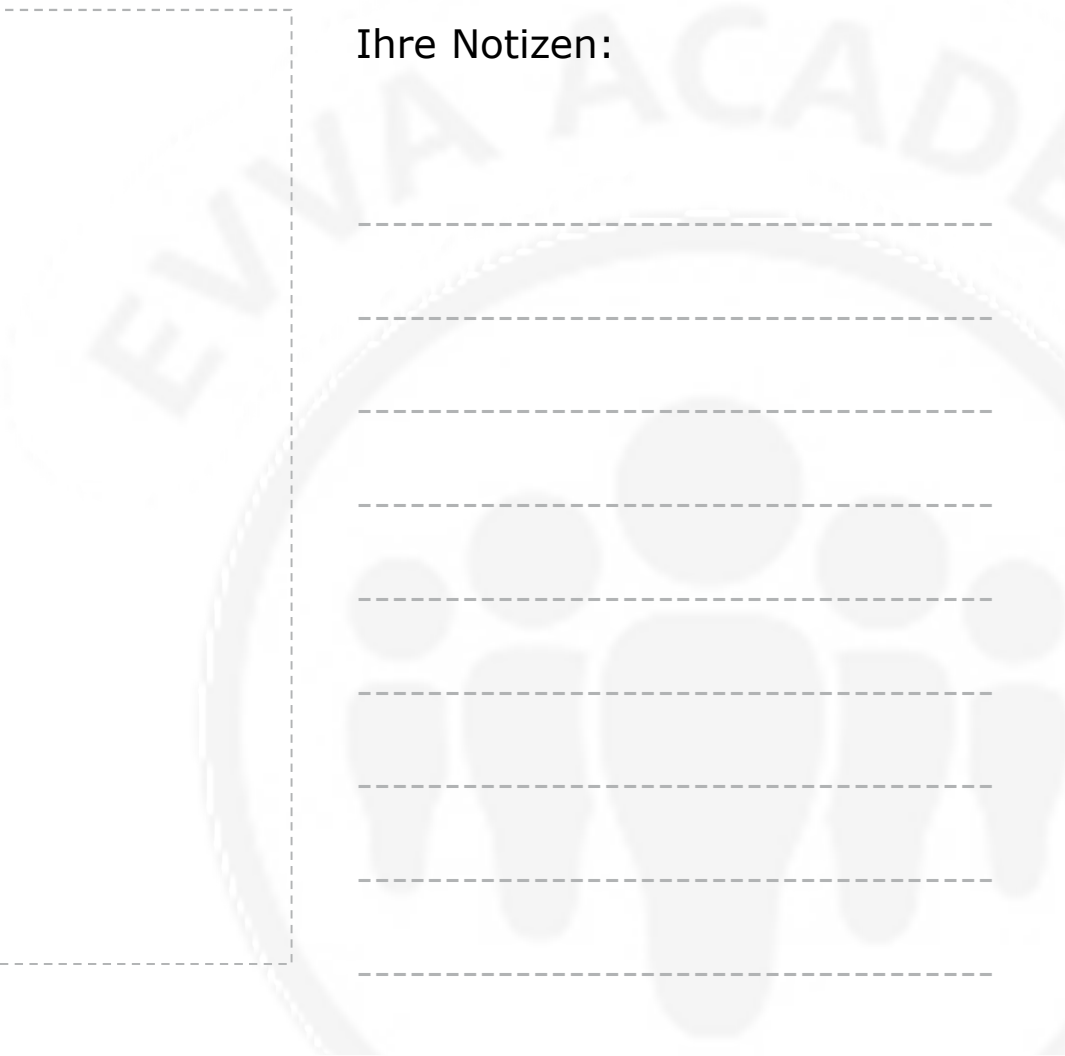

# Bestelldaten eintragen

Zum Seeufer - Anlagen

Datei Bearbeiten Ansicht Hilfe

Planansicht umschalten Drucken 1. Bestellung

Kopfdaten Plan Designer Zylinder Schlüssel Artikel Bestellungen

Bezeichnung	Bestelldatum	Status
1. Bestellung	25.04.2016	Nicht bestellt

Bezeichnung: 1. Bestellung  
Angebotsnummer:  
Bestelltyp: Eigenfertigung  
Bestelldatum: 25.04.2016  
Status: Nicht bestellt  
Erstellt am: 25.04.2016 10:36:03  
Außendienstmitarbeiter:  
Außendienstmitarbeiter Nummer:  
Bestelltext:  
Konditionen:

Bestellnummer des Kunden:  
Warenempfänger: Hausverwaltung zum fleißigen Gärtner  
Rechnungsempfänger: Hausverwaltung zum fleißigen Gärtner  
Lieferart: Standard  
Gewünschter Liefertermin:  
 Wie Warenempfänger  
 Rücksendung von Ausrechnungsdaten erwünscht?  
 Rücksendung von Fertigungsdaten erwünscht?  
 Auftragsbestätigung erwünscht?  
 AGB wurden akzeptiert

Anmerkungen: Bestellberechtigungsnachweis:

Bestellpositionen Artikel Dateianhänge

Kategorie	Schlüssel-/Zylind...	Typ	Bestellme...
Zylinder	IHE	DS.31/36.NI	1
Zylinder	IKA	DS.31/41.NI	1
Zylinder	IWK	DS.27/36.NI	1
Zylinder	IT1	HS./32.NI	1
Zylinder	IT2	HS./32.NI	1
Zylinder	IT01	DS.41/46.NI.BSZ	1
Zylinder	IT01	HM.HDM.NI.N	1

EVVA  
access to security

Benutzer: r.sack | Gespart von: r.sack (20120600040NB:EVVA/r.sack) | K: 53/2/2 | Z: 127/37/127 | A: 0/0 | Testbereich Produktmanagement/r.sack | Fehler - nicht geprüft | Warnungen - nicht geprüft

Ihre Notizen:

Horizontal dashed lines for note-taking.

